



การไฟฟ้าส่วนภูมิภาค
PROVINCIAL ELECTRICITY AUTHORITY

เลขที่ ก.๓ ทมก.(ปบ)...../๒๕๖๒

ชื่อผู้รับ นายภักพงษ์ วงษ์พันธุ์ทา

ชื่อผู้ส่ง นายเรวัต ภาณุจนะ

วันที่ ๑๒ พฤศจิกายน ๒๕๖๒

ตำแหน่ง อก.ปบ.(ก.๓)

ตำแหน่ง ผจก.กฟอ.ท่ามะกา

ด้วยการไฟฟ้า.....กฟอ.ท่ามะกา..... จะขอตัดไฟเพื่อปฏิบัติงาน เพื่อปรับปรุงระบบจำหน่าย

สถานีไฟฟ้า.....ท่ามะกา๑..... ตามแผนผังสังเขปแนบ จำนวน.....๑..... แผ่น ดังนี้

ที่	ฟีดเดอร์	วัน/เดือน/ปี	ตั้งแต่เวลา	ถึงเวลา	ลักษณะงานที่ปฏิบัติ/บริเวณ	จาก	ถึง	ผู้ควบคุมงาน
๑.	TMK06	๒๔ พ.ย. ๖๒	๐๘.๐๐ น.	๑๗.๐๐ น.	ปรับปรุงระบบจำหน่าย บริเวณชุมชนริมน้ำลูกแก	TMK06S-05	โรงงานมิตร เกษตร	นาย ไมตรี เย็นนุ่ม โทร ๐๘๙-๐๓๑๘๑๗๔
๒.	TMK05	๒๔ พ.ย. ๖๒	๐๘.๐๐ น.	๑๗.๐๐ น.	บจก.ไทยกาญ (ทางโรงงานขอตัดไฟ)	TMK05S-11		นาย ไมตรี เย็นนุ่ม โทร ๐๘๙-๐๓๑๘๑๗๔

พื้นที่ที่มีผู้ใช้ไฟได้รับผลกระทบ(ไฟดับ).....ชุมชนริมน้ำลูกแก

ผู้ประสานงานการดับไฟ ชื่อ นาย.ธนวิทย์ อภิสิทธิ์เนตร ตำแหน่ง วิศว.๖ โทร ๐๘๕-๘๒๕๖๖๔๔

พื้นที่ ที่ขอตัดไฟปฏิบัติงานมีสายเคเบิลใยแก้วนำแสงของ กฟก. (หากมีโอกาสชำรุด ผศส.กรส.(ก.๓) จะไปตรวจสอบก่อนปฏิบัติงาน)

มีสายเคเบิลใยแก้วนำแสง

ลงชื่อ.....

(นายเรวัต ภาณุจนะ)

ตำแหน่ง ผจก.กฟอ.ท่ามะกา

สำหรับแผนควบคุมการจ่ายไฟ (ผคฟ.) กฟก.๓

เรียน อก.ปบ.(ก.๓)

ผคฟ. พิจารณาแล้วเห็นควร

อนุมัติให้ดับไฟตามคำขอ.....ฟีดเดอร์..... จาก..... ถึง.....
ในวันที่..... ตั้งแต่เวลา..... น. ถึง..... น. ตามใบสั่งทำสวิตซ์ซึ่งเลขที่.....

อนุมัติให้ดับไฟตามคำขอ.....ฟีดเดอร์..... จาก..... ถึง.....
ในวันที่..... ตั้งแต่เวลา..... น. ถึง..... น. ตามใบสั่งทำสวิตซ์ซึ่งเลขที่.....

อนุมัติให้ดับไฟตามคำขอ.....ฟีดเดอร์..... จาก..... ถึง.....
ในวันที่..... ตั้งแต่เวลา..... น. ถึง..... น. ตามใบสั่งทำสวิตซ์ซึ่งเลขที่.....

พนักงานศูนย์ฯ นาย..... ประสานงานการขอตัดไฟกับ.....

(.....)

สำหรับผู้อนุมัติ

ที่ ก.๓ กปบ.(คฟ.)

เรียน ผจก.....

อก.บช.(ก.๓), อก.วว.(ก.๓)

อนุมัติ และแจ้ง จป. เพื่อตรวจสอบความปลอดภัย

พร้อมทั้งลงข้อมูลแจ้งแผนดับไฟลงใน www.pea.co.th

ขั้นตอนการสวิตซ์ซึ่ง.....แผ่น

แผนผังแนบ.....แผ่น

ผจก.....(สถานี.....)

เพื่อทราบ และจัดพนักงานเข้าปฏิบัติงานร่วมกับศูนย์ฯ นครปฐม
ตั้งแต่วันที่..... น. เป็นต้นไป จนกว่างานจะแล้วเสร็จ

ปฏิบัติงานวันที่ 24 พ.ย. 2562
เวลา 8.00 - 17.00 น.

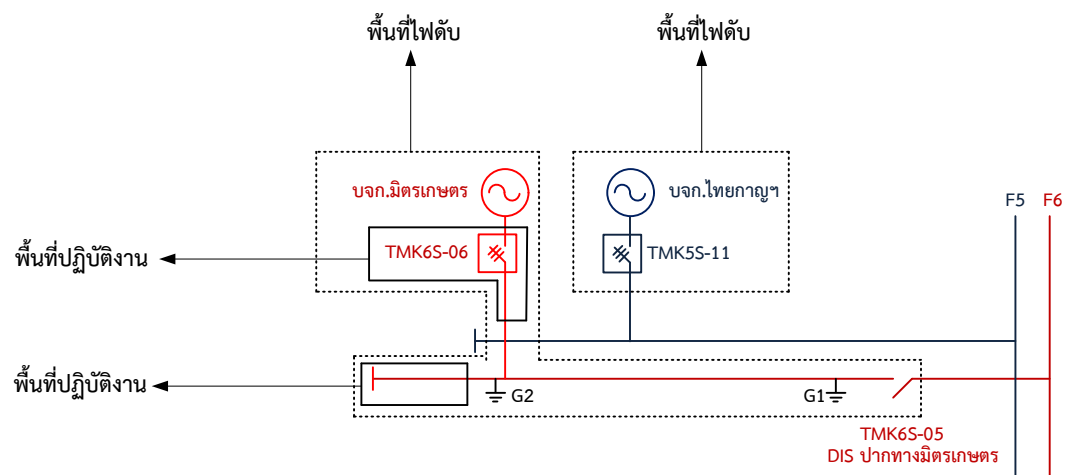

Check List

ขั้นตอนการปฏิบัติ กรณีขออนุมัติปฏิบัติงานโดยวิธีดับไฟฟ้าแบบระดมชุดงาน

ชื่องาน	โรงปรุฯ โรงผลิตไฟฟ้า		
สถานที่ดับไฟฟ้าเพื่อทำงาน	ชุมชนระมัญจนา		
วันที่ดับไฟฟ้าเพื่อทำงาน	24 พ.ย. 62	เริ่มเวลา	8.00 น. - 17.00 น.
หน่วยงานรับผิดชอบหลัก	น.ฟ.จ. 010-90707		
ชื่อผู้อำนวยการงานระดม(เจ้าของพื้นที่งานระดม ดัดสินใจแก้ไขปัญหาได้ และประสานงานดับ-จ่ายไฟฟ้า)			
ชื่อ	ท.ดร.วิวัฒน์ จักรวิเศษ	ตำแหน่ง	รจก.(ท) / ชจก.(ท) / ผชน. / วิศวฯ / หน. / ชม.
เบอร์โทรศัพท์มือถือ		ชื่อเรียกขานทางวิทยุ	กษ.ม 02
ชื่อช่างผู้คุมงานหลัก	นายสุวิทย์ อึ้ง		
ตำแหน่ง	น.ร.5 ยง	เบอร์โทรศัพท์มือถือ	082-316 1131
ชื่อเรียกขานทางวิทยุ			
หน่วยงานที่เข้าร่วมทำงานในวันดังกล่าว	น.ฟ.จ. 010-90707		
๑. ผู้รับผิดชอบทำหน้าที่ดับไฟฟ้า / จ่ายไฟฟ้า	น.ฟ.จ. 010-90707		
๒. ผู้รับผิดชอบต่อสายลงดินชั่วคราวจุดที่ ๑	จุดที่ ๑	ผู้รับผิดชอบ	จุดที่ ๒
จุดที่ ๒	ผู้รับผิดชอบ	จุดที่ ๓	ผู้รับผิดชอบ
๓. ขออนุมัติแผนงานดับไฟฟ้า ตามบันทึกที่	พร้อมแผนผัง Switching ดับไฟ		
๔. แจ้งเจ้าหน้าที่ความปลอดภัย ตามบันทึกที่	เจ้าหน้าที่ความปลอดภัยในวันดับไฟฟ้าทำงาน ชื่อ		
๕. ผลการแจ้งผู้ใช้ไฟฟ้าในพื้นที่หรือไม่	ไม่มีข้อทักท้วง		
๖. ผู้อำนวยการงานระดม จัดประชุมชี้แจงมอบหมายงาน ชี้แจงวงจรที่มีไฟฟ้า และวงจรที่ดับไฟฟ้าเพื่อปฏิบัติงาน	ไม่จัดประชุม เหตุผล		
๘. ผู้อำนวยการงานระดม ได้นำชุดงานไปดูหน้างานจริง พร้อมชี้แจงจุดอันตรายก่อนถึงวันดับไฟเพื่อปฏิบัติงานหรือไม่	ไม่ชี้แจงที่หน้างาน เหตุผล		

C3 Safety CAP 01

หมายเหตุ ผู้อำนวยการงานระดม จะต้องเป็นผู้ประสานงานดับไฟดังนี้

๑. เมื่อได้รับแจ้งจากผู้รับผิดชอบทำหน้าที่ดับไฟแล้ว ต้องสั่งการให้ผู้รับผิดชอบต่อสายลงดินชั่วคราวตรวจสอบแรงดันก่อน เมื่อเห็นว่าไม่มีไฟแล้ว จึงให้ต่อสายลงดินชั่วคราว เสร็จแล้วจึงสั่งการให้ชุดก่อสร้างขึ้นปฏิบัติงานได้
๒. เมื่องานแล้วเสร็จ มีหน้าที่ตรวจสอบความถูกต้อง ระเบียบร้อยของงาน เมื่อเห็นว่างานถูกต้องเรียบร้อย คนงานลงจากเสาหมดแล้ว จึงแจ้งให้รื้อถอนสายต่อลงดินชั่วคราว เมื่อรื้อถอนสายต่อลงดินชั่วคราวและคนงานลงจากเสาแล้ว จึงสั่งการให้จ่ายไฟฟ้า

